Madre-Tierra es un homenaje a nuestro planeta, una celebración de la vida donde integro esculturas, instalaciones y pinturas.

Presento, por un lado, un conjunto de estatuillas que recrean libremente diosas y matriarcas procedentes de lugares y épocas muy distintas. Simbolizan el eterno femenino, arquetipo universal que se pierde en la noche de los tiempos y que nos hace evocar épocas más yin, donde lo femenino se veneraba y se asociaba a la creación, regeneración, protección y abundancia; tiempos que contrastan con nuestro controvertido y deshumanizado siglo XXI.

Por otro lado, expongo una serie de piezas e instalaciones inspiradas en símbolos primigenios relacionados con la fertilidad, el nacimiento y la muerte, hallados en petroglifos, tablillas y murales de distintas culturas ancestrales.

Incluyo también una serie pictórica que parte de imágenes-satélite de la tierra donde he querido resaltar su gran belleza, así como traer a colación los alarmantes estragos de la desforestación, la contaminación y el cambio climático.

Helena Aikin
www.helenaikinarteyeducacion.com

Exposición organizada por el
Excmo. Ayuntamiento de Alcalá de Henares
CONCEJALÍA DE CULTURA, UNIVERSIDAD, TURISMO, CASCO HISTÓRICO, FESTEJOS Y COMUNICACIÓN INSTITUCIONAL
Calle Santa María la Rica, 3. 28801 Alcalá de Henares, Madrid
Tel.: 91 877 19 30 / 91 877 32 53
ccultura@ayto-alcaladehenares.es www.culturalcala.es

Alcalde
Javier Rodríguez Palacios

Concejal Delegada de Cultura y Universidad
María Aranguren Vergara

Coordinador de Cultura y Universidad
Pablo Nogales Herrera

Jefa del Servicio de Cultura
Belén Martínez-Falero Molero

EXPOSICIÓN
Comisaria y Fotografía
Helena Aikin

Dirección de montaje
Antonio Bas

Equipo técnico
Antonio Gismero
Julio Jiménez
Esteban Lorenzo
Antonio Martínez
Jesús Rizaldos
José Rodríguez

Sala
Regina Alonso
Isabel Ballesteros
Ramón Puyo
Raquel Ruiz

CATÁLOGO
Texto
Helena Alkin
María Castellvi

Coordinación
Yolanda Sánchez

Edita
Excmo. Ayuntamiento de Alcalá de Henares

Impresión
Fotomecánica Punto Verde, S.A.

Depósito Legal:
M-2995-2023

Sala José Hernández
Antiguo Hospital de Santa María la Rica
c/ Santa María la Rica, 3

Horario:
Martes a sábados de 11:00 a 14:00
y de 17:00 a 20:00 h
Domingos de 11:00 a 14:00 h
Lunes cerrado

Entrada libre

ALCALÁ DE HENARES
AYUNTAMIENTO

Madre - Tierra

Helena Aikin

DEL 3 DE FEBRERO AL 2 DE ABRIL DE 2023

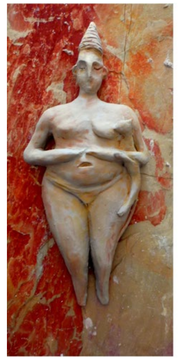

Matriarca turca
Porcelana, 20 x 15 x 5 cm

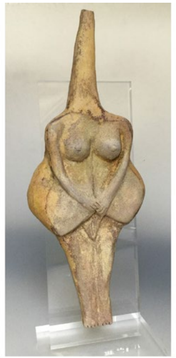

Matriarca búlgara
Porcelana, 30 x 16 x 6 cm

Diosa-pájaro
Porcelana, 25 x 14 x 5 cm

Instalación, *El juicio*. Terracota y porcelana, 70 x 70 x 30 cm

El corazón del Ebro. Acrílico sobre lienzo, diámetro 100 cm

Es única y se llama Tierra. Ella, nuestra casa...

Se llama Tierra y es nuestro espejo: nuestra piel y su reflejo, hoy en día extremadamente herido.

Los trabajos de Helena Aikin se mueven en la órbita de lo que resulta profundamente humano; pues conciencian, a la vez que denuncian y embellecen los espacios que habitan.

Allí donde encontremos una de sus obras, respiran los pulmones de Gea, nos miran los ojos del planeta y nos cubre el líquido elemento.

Mundo vegetal, atmósfera sagrada … ¡Madre Tierra!

La experiencia inmersiva que supone recorrer esta muestra, nos conecta con la propia creatividad de Helena Aikin y su desmedido amor por la naturaleza. Una personalidad también única. Imprescindible.

María Castellví Narbón
Crítico de Arte

Ojos del Rio Congo. Acrílico sobre lienzo, 120 x 81 cm

Madre Naturaleza en amarillo
Técnica mixta, 21 x 22 x 18 cm

Madre Naturaleza en azul
Técnica mixta, 50 x 40 x 20 cm